

1.

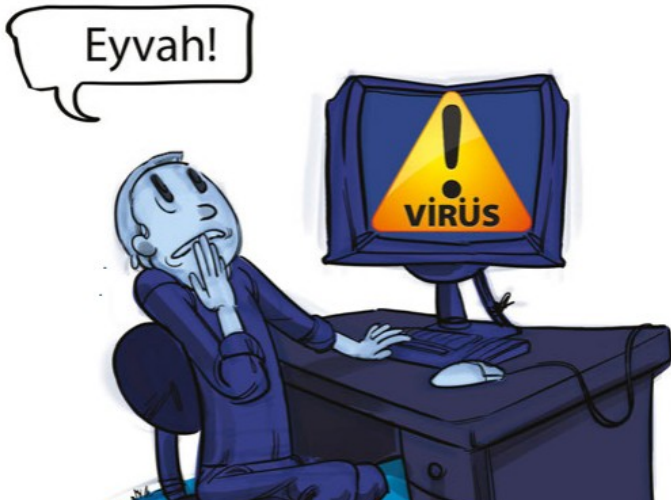

Görselden hareketle Genel Ağ kullanırken hangisine dikkat etmeliyiz?

- A) Kişisel bilgilerin paylaşılmamasına.
- B) Lisanslı anti virüs programları kullanılmasına.
- C) Genel Ağ'da geçireceğimiz sürenin belirlenmesine.
- D) Güvenilir sitelerin tercih edilmesine.

2. Sanal ortam herkesin kullanımına açık bir ortamdır. Farklı amaçlara sahip kişilerin bulunduğu bu ortamda pek çok tehdit ile karşılaşabiliriz. Bu sebeple sanal ortamdaki tehditlere karşı bazı önlemlerin alınması gerekir.

Aşağıdakilerden hangisi sanal ortamdaki tehditlere karşı alınabilecek önlemlere örnek verilemez?

- A) Bilmediğimiz durumlarda büyüklere ya da öğretmenimize danışmak.
- B) Güvenli olan Genel Ağ sitelerini tercih etmek.
- C) Kötü niyetli kişilere karşı kişisel bilgileri korumak.
- D) Genel Ağ'da ilgimizi çeken her dosyayı bilgisayarımıza indirmek.

3.

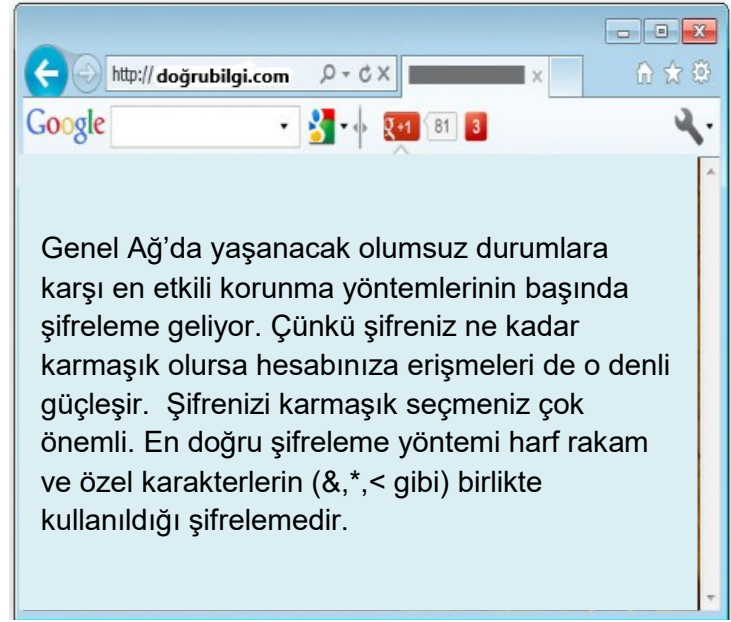

Yukarıdaki açıklamaya göre hangisi daha güvenilir bir şifreleme yöntemidir?

- A) ali1980
- B) 56789
- C) 222444
- D) M517&ö<4

4. Genel Ağ'ın yaygınlaşmasıyla birlikte dikkat edilmesi gereken önemli konulardan biri de siber suçlardır. Siber suçların başında kimlik hırsızlığı ve dolandırıcılık gelmektedir.

Buna göre;

- I. Tanımadığımız kişilerin gönderdiği e postaları açmak,
- II. Sosyal medya hesaplarında kişisel bilgileri paylaşmak,
- III. Sanal ortamda kullandığımız tüm şifrelerin farklı olmasına dikkat etmek,

durumlarından hangileri kimlik hırsızlığına neden olabilir?

- A) I-II
- B) I-III
- C) II-III
- D) I-II-III

ÜNİTE 4 TEKNOLOJİ VE YAŞAM

Konu: Genel Ağ'ı Nasıl Kullanmalıyım

5.



Yukarıdaki örneği verilen dolandırıcılık yöntemine karşı;

- I. Mesajın cevaplandırılması,
- II. Yetkili birimlere ihbarda bulunulması,
- III. Mesajın kaynağının sorgulanması,

davranışlarından hangilerinin yapılması uygun değildir?

- A) I-II
 - B) II-III
 - C) Yalnız I
 - D) I-III
- 6.

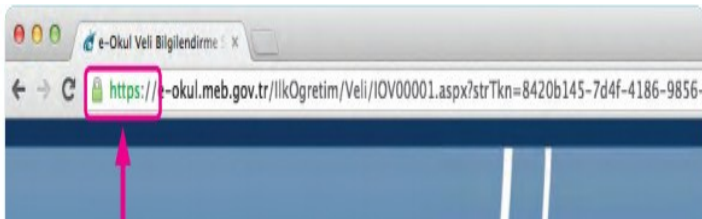

Görseldeki web adresi için hangisini söylersek hatalı olur?

- A) Sayfa risk içermektedir.
- B) Bağlantı adresi şifrelenmiş ve güvenilirdir.
- C) Yaptığımız işlemde kişisel verilerimizi korur.
- D) Güvenilir bir web adresidir.

7.



- ▶ Doğum tarihinizin gün ve ay kısmı
- ▶ Doğum yeriniz
- ▶ Anne kızlık soyadınız
- ▶ Ev, iş ve okul adresiniz
- ▶ Telefon ve T.C. kimlik numaranız

Yukarıdaki “?” ile boş bırakılan alana hangisi yazılmalıdır?

- A) Genel Ağ'da paylaşılmaması gereken kişisel bilgiler.
- B) Mesafeli alışveriş için gereken bilgiler.
- C) Sosyal medya hesabımızda paylaşabileceğimiz bilgiler.
- D) Profilimizde herkesin görebileceği bilgiler.

8.



Genel Ağ'dan Telefon Sipariş Etti, Kutudan Oyuncak ve salatalık Çıktı

Genel Ağ siparişi vererek, 900 liraya aldığı cep telefonu yerine oyuncak cep telefonu ve bir salatalık gönderilince dolandırıldığını anlayan kişi, soluğu polis ve Tüketici Hakları Derneği'nde alıp şikâyetçi oldu.

(Genel Ağ Haberi)

Yukarıdaki Genel Ağ haberine konu olan tüketici için,

- I. Güvenilir siteleri tercih etmemiştir,
- II. Genel Ağ'da alışveriş yapmayı çok sevmektedir,
- III. Mesafeli alışverişlerdeki güvenlik kurallarına dikkat etmemiştir.

çıkarımlarından hangileri söylenebilir?

- A) I-II
- B) II-III
- C) I-III
- D) I-II-III

CEVAPLAR

1	A	<input checked="" type="radio"/>	C	D
2	A	B	C	<input checked="" type="radio"/>
3	A	B	C	<input checked="" type="radio"/>
4	<input checked="" type="radio"/>	B	C	D
5	A	B	<input checked="" type="radio"/>	D
6	<input checked="" type="radio"/>	B	C	D
7	<input checked="" type="radio"/>	B	C	D
8	A	B	<input checked="" type="radio"/>	D

ÖNEMLİ HATIRLARMA:

UZAKTAN EĞİTİM FAALİYETLERİ
KAPSAMINDA EBA VEYA
WHATSAPP PLATFORMLARINDA
PAYLAŞIMA AÇIKTIR.

TİCARİ AMAÇLI KULLANILAMAZ.

Not: Soruların hazırlanmasında Milli Eğitim Bakanlığı'na bağlı devlet okullarında okutulan Sosyal Bilgiler ders kitaplarındaki içerik ve görsellerden faydalanılmıştır.